



## RESUMEN

**ALERTA HIDROLÓGICA NARANJA No 18/25**

**DEL 22 MARZO AL 05 ABRIL DEL 2025**

Ministerio de Medio Ambiente y Agua  
Servicio Nacional de Meteorología e Hidrología  
SENAMHI - BOLIVIA



**senamhi**

SERVICIO NACIONAL DE METEOROLOGÍA E HIDROLOGÍA

Unidad de Análisis y Pronósticos Hidrológicos

*Senamhi, Viernes 21 de marzo de 2025*

# ALERTA HIDROLÓGICA NARANJA 18/25

PROBABLES Ascensos de cuidado Del: 22/03 AL 05/04/2025

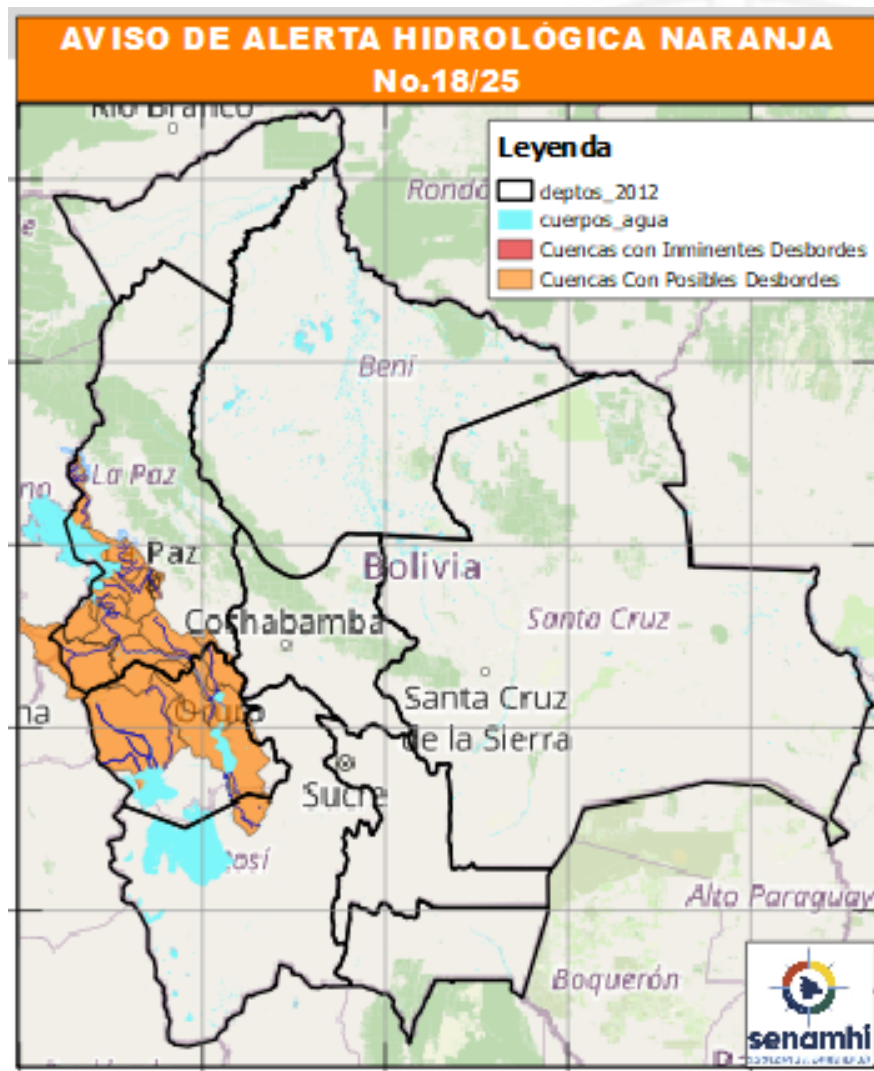

## ATENCIÓN : PARA TODOS LOS RÍOS MENCIONADOS DENTRO DE ESTA ALERTA

Del 22 MARZO al 05 ABRIL

- Los niveles ascenderán en forma progresiva tanto ríos principales como afluentes secundarios y Quebradas con posibles desbordes.
- No camine cerca de los ríos mencionados.
- No trabaje con maquinaria pesada cerca y/o sobre los ríos mencionados.
- La delimitación es a nivel de Sub-Cuencas.

# ALERTA HIDROLÓGICA NARANJA 18/25

## PROBABLES Ascensos de cuidado Del: 22/03 AL 05/04/2025

22 AL 24, 25 AL 27, 28 AL 29, 30 marzo AL 02 ABRIL	
LA PAZ	
RIO	MUNICIPIO
Irpavi	Irpavi
	Arunta
	y comunidades cercanas
Achumani	Achumani y zonas aledañas
Chokeyapu	Plan Autopista y zonas Cuenca baja
Orkojahuira	Cuenca Alta y Baja
Huayña Jahuira	Avenida Costanera
Pasajahuira	Av. Los Sargentos Zona Sur
La Paz	La Paz Ciudad- Zona Sur
La Paz	Jupapina
	Unidad Educativa Jupapina
	Ananta
	Umamanta
	Mecapaca
	Palomar
	Huaricana
	Zona Zona
	Lurata
	Wichupampa
	Cairoma
	y poblaciones cercanas
Jinchupalla	Llojeta
Achocalla	Llojeta
	Achocalla

Ascensos Cabeceras y aguas debajo de toda la cuenca

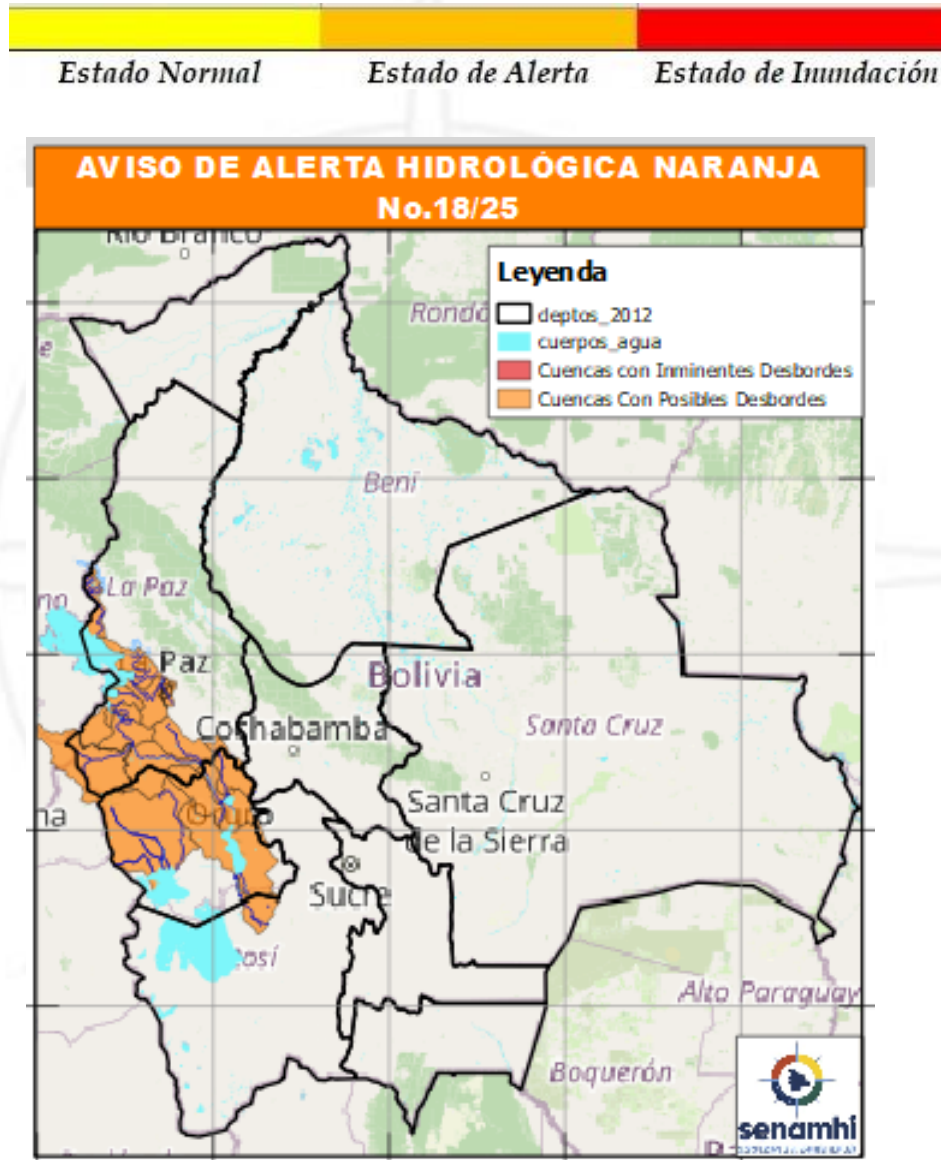

24 AL 26, 27 AL 29, 30 marzo AL 02 ABRIL		Ascensos repentinos	
LA PAZ			
RIO	MUNICIPIO		
Suches	Escoma		
	Ulla Ulla		
	y comunidades cercanas		
24 AL 26, 27 AL 29, 30 marzo AL 02 ABRIL		Ascensos progresivos de cuidado	
LA PAZ			
RIO	MUNICIPIO		
Catari	Pucarani		
	Chojña Collo		
	Río Seco		
Keka Jahuira	y poblaciones cercanas		
	Achacachi		
	Sorata		
Keka Jahuira	y comunidades cercanas		
	24 AL 26, 27 AL 29, 30 marzo AL 02 ABRIL		Ascensos progresivos de cuidado
	LA PAZ		
RIO	MUNICIPIO		
Desaguadero	San Andres de Machaca		
Jacha Jahuira	y comunidades cercanas		
Khala Jahuira	poblados cercanos		
Kheto	poblados cercanos		
Mauri	Sica sica		
Mauri	poblados cercanos		



# ALERTA HIDROLÓGICA NARANJA 18/25

## PROBABLES Ascensos de cuidado Del: 22/03 AL 05/04/2025



27 AL 31 marzo, 03 AL 05 ABRIL		Ascensos progresivos de cuidado
ORURO		
RIO	MUNICIPIO	
Aroma	Toledo	
	y comunidades cercanas	
Paria	Paria	
Huarina	Huarina	
Juchus Jahuirá	Puente Aroma	
	y comunidades cercanas	
Desaguadero	Puente Carasila	
	y comunidades cercanas	
27 AL 31 marzo, 03 AL 05 ABRIL		Ascensos Progresivos de cuidado
ORURO		
RIO	MUNICIPIO	
Lauca	Turco	
	Centro Berlín	
	y comunidades cercanas	

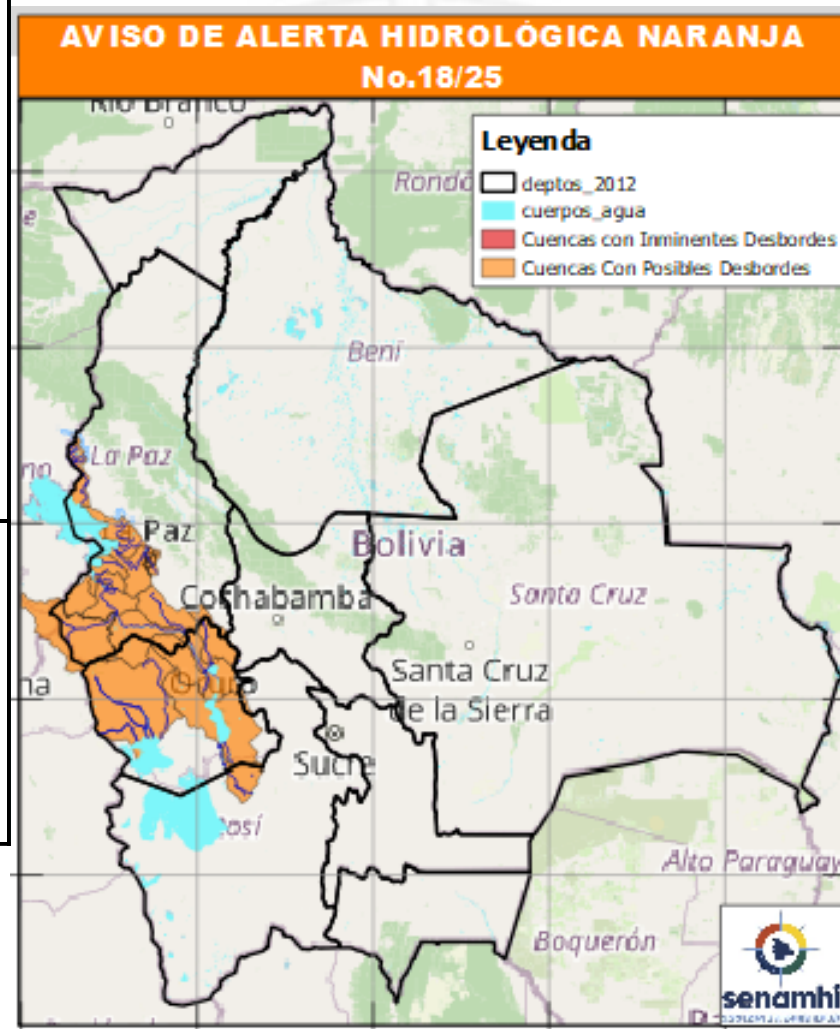

# HUMEDAD ACTUAL EN EL SUELO

Descarga correspondiente al 17-03-2025

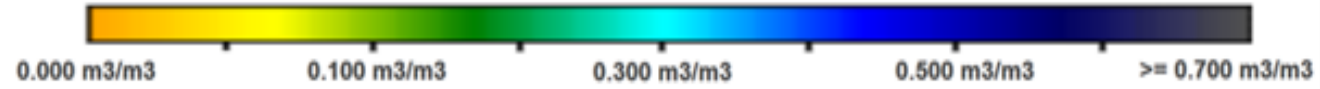

## SUPERFICIAL

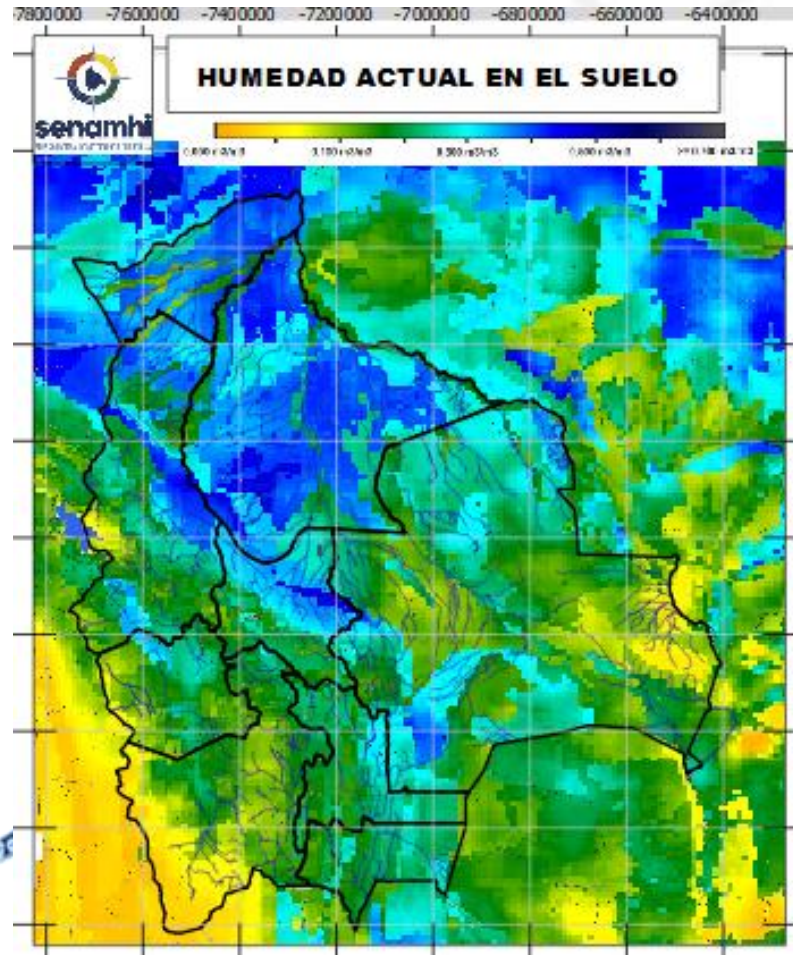

## RADICULAR

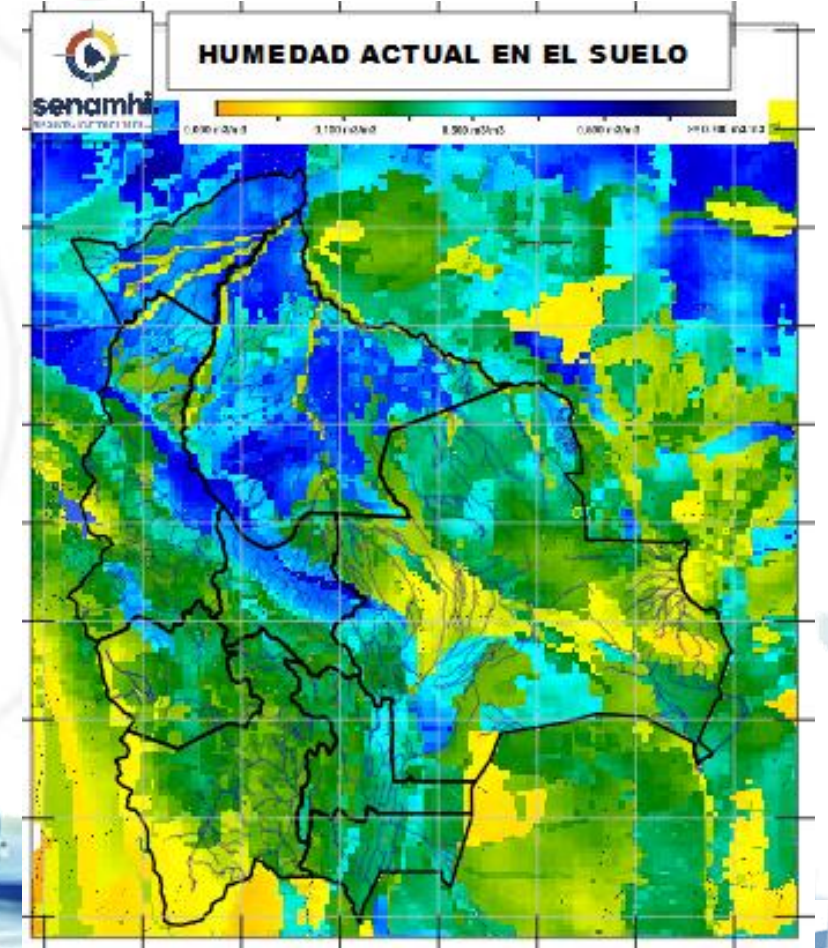

SUPERFICIAL: A 5 centímetros de profundidad del suelo  
RADICULAR: A 1 metro de profundidad del suelo

Senamhi, Viernes 21 de marzo de 2025